



Regione Toscana

**COMUNE DI MASSA**
Medaglia d'Oro al Merito CivileAdorabili Mestieri
Artigianato, Agricoltura
Ruralità, Turismo e
BellezzaComune di Carrara
Decretato il medaglia d'oro al merito civile**CAMERA DI COMMERCIO
TOSCANA NORD-OVEST**

Spett.le IMPRESA S.P.A.

OGGETTO: Pagamento Contributo Annuale Imprese in ZIA

Con la presente Vi comunichiamo l'importo dovuto a questo Ente per il contributo annuale 2024. Si ricorda che il contributo è disposto dall'art. 15, comma 1, lettera c) della L.R. 44/2019 "a carico di ogni impresa con sede legale o con unità locale nel territorio di competenza del Consorzio". Per l'annualità corrente, l'importo del contributo è stato determinato dal piano di ripartizione dei contributi annuali 2024 per le imprese localizzate in Z.I.A., come allegato alla [delibera dell'Assemblea dei Soci n. 20/2023 del 29/12/2023](#), mentre con [atto dell'Amministratore Unico n. 52/2024 del 30/06/2024](#) è stato determinato, ai sensi del vigente regolamento per i contributi annui a carico delle imprese in Z.I.A., l'elenco delle imprese contribuenti per l'annualità 2024.

Vi ricordiamo che, anche attraverso il contributo annuale, il Consorzio Z.I.A. sviluppa tra le altre proprie attività, il proprio programma di manutenzione del verde di oltre 40 Km di strade della Zona Industriale Apuana.

Codice Fiscale Ente Creditore: **92004760457**
Numero Avviso: **Cod. Avviso: 301800000000000000**
Fattura: N. 0000 **del 30/09/2024**
Totale da Pagare: **€ 152,00**
Data Scadenza Pagamento: **30/10/2024**
Sito Interessato: **SEDE: ZONA INDUSTRIALE APUANA**

Ai sensi dell'Art. 8, del vigente Regolamento si rammenta che in caso di inadempimento al suddetto pagamento si applicano i seguenti Commi del suddetto Art. 8: "8.1) In caso di omesso o insufficiente pagamento entro la data indicata ai sensi del precedente Art. 5, comma 4 del "Contributo Annuale", si applica, alle "imprese contribuenti" inadempienti, una sanzione amministrativa pari al 30 (trenta) per cento dell'importo non tempestivamente pagato; 8.2) Per i versamenti effettuati con un ritardo non superiore a quindici giorni, la sanzione, oltre a quanto previsto, per analogia, per le attività di "ravvedimento operoso" dall'articolo 13 del decreto legislativo 18 dicembre 1997, n. 472, è ulteriormente ridotta ad un importo pari ad un quindicesimo per ciascun giorno di ritardo..... 8.6) Sulle somme dovute a seguito di inadempimento si applicano gli interessi al tasso legale aumentati del 3%; gli interessi sono calcolati con maturazione giorno per giorno con decorrenza dal giorno in cui sono divenuti esigibili".

Per eventuali richieste di informazioni Vi invitiamo a rivolgerVi all'Ufficio amministrazione dello scrivente Consorzio Z.I.A., rintracciabile ai seguenti recapiti:

- telefonicamente al numero 0585-41701, dal lunedì al venerdì, dalle ore 09:00 alle ore 13:00;
- tramite email: amministrazione@consorzio.zia.ms.it;
- tramite PEC: c-zia@legalmail.it.

Si coglie l'occasione per augurare buon lavoro.

Consorzio Z.I.A.
L'Amministratore Unico
Dott. Norberto Petriccioli
Firma autografa omessa ai sensi dell'art. 3 del D.Lgs. n. 39/1993

Il Consorzio Z.I.A. è stato istituito nel “lontano” 1947 ed ha dato vita all’industrializzazione di tutta l’area compresa nella Zona Industriale Apuana; oggi è partecipato **dalla Regione Toscana, dal Comune di Massa, dal Comune di Carrara, dall’Autorità di Sistema Portuale, dalla Provincia di Massa Carrara e dalla Camera di Commercio TNO** e si occupa di sviluppo della Z.I.A., di servizi e di gestione di infrastrutture presenti nella stessa area

Dov’è l’area della Z.I.A.

L’area della Z.I.A. (Zona Industriale Apuana) è stata istituita nel 1938 a “cavallo” tra i Comuni di Massa e di Carrara, come da immagine che si riporta di seguito e che potete “navigare” al seguente link del nostro sito: <https://www.consorzio.zia.ms.it/pagamento-contributo/>

Perché il contributo annuale

Il Contributo annuale è **disposto, per legge**, ai sensi dell’Art. 15, Comma 1, lettera c) della L.R. 44/2019 (chi è interessato può vedere la norma regionale a questo link: <http://www.consorzio.zia.ms.it/wp-content/uploads/2020/01/LR-44-2019.pdf>) **“a carico di ogni impresa con sede legale o con un’unità locale nel territorio di competenza del consorzio”**.

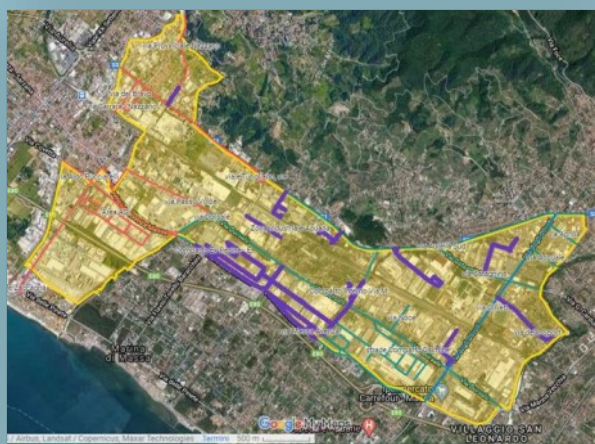
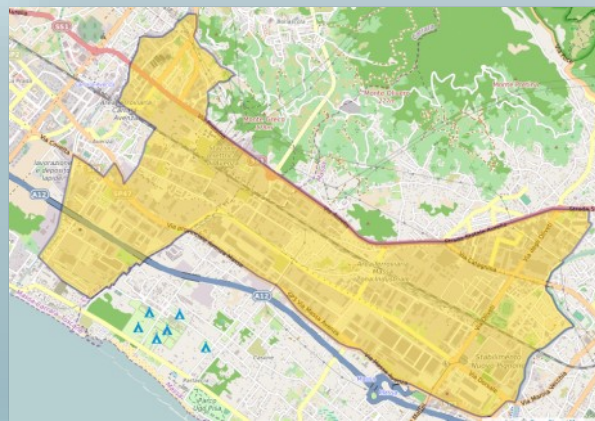

A cosa serve il contributo annuale

Attraverso il contributo annuale, il Consorzio Z.I.A. sviluppa, tra le altre proprie attività, il **proprio programma di manutenzione del verde di oltre 40 Km di strade della Zona Industriale Apuana** i cui riferimenti—assieme ad abbondante documentazione fotografica che viene aggiornata con il proseguo dei lavori—**possono essere rintracciati al seguente link del nostro sito web: <https://www.consorzio.zia.ms.it/programma-attivita-2024>**

Per saperne di più

Ci puoi contattare, per telefono al 0585/41701 dal lunedì al venerdì di ogni settimana, dalle 09:00 alle 13:00 ed il martedì ed il giovedì anche dalle 14:00 alle 17:00, oppure ci puoi scrivere una mail a: amministrazione@consorzio.zia.ms.it, oppure ancora ,ci puoi mandare una pec a: c-zia@legalmail.it e, comunque, puoi cercare tutte le informazioni utili sul nostro sito: <https://www.consorzio.zia.ms.it/>



Segui i lavori di manutenzione sul nostro sito: <https://www.consorzio.zia.ms.it/programma-attivit a-2024>

FT N. 000/2024: CONTRIBUTO IMPRESE IN ZIA ANNO 2024

ENTE CREDITORE Cod. Fiscale 92004760457

DESTINATARIO AVVISO Cod. Fiscale 0000000000

CONSORZIO ZONA INDUSTRIALE APUANA

IMPRESA S.P.A.

QUANTO E QUANDO PAGARE?

152,00 Euro entro il **30/10/2024**

Puoi pagare con **una unica rata**

L'importo è aggiornato automaticamente dal sistema e potrebbe subire variazioni per eventuali sgravi, note di credito, indennità di mora, sanzioni o interessi, ecc. Un operatore, il sito o l'app che userai ti potrebbero quindi chiedere una cifra diversa da quella qui indicata.

DOVE PAGARE? Lista dei canali di pagamento su www.pagopa.gov.it

PAGA SUL SITO O CON LE APP

del tuo Ente Creditore, della tua Banca o degli altri canali di pagamento. Potrai pagare con carte, conto corrente, CBILL.



PAGA SUL TERRITORIO

in Banca, in Ricevitoria, dal Tabaccaio, al Bancomat, al Supermercato. Potrai pagare in contanti, con carte o conto corrente.



Utilizza la porzione di avviso relativa al canale di pagamento che preferisci.

BANCHE E ALTRI CANALI

RATA UNICA entro il **30/10/2024**

Qui accanto trovi il codice QR e il codice interbancario **CBILL** per pagare attraverso il circuito bancario e gli altri canali di pagamento abilitati.



Destinatario	IMPRESA S.P.A.	Euro	152,00
Ente Creditore	CONSORZIO ZONA INDUSTRIALE APUANA		
Oggetto del pagamento	FT N. 000/2024: CONTRIBUTO IMPRESE IN ZIA ANNO 2024		
Codice CBILL	Codice Avviso	Cod. Fiscale Ente Creditore	
BIW5R	3018 0000 0000 0000 00	92004760457	